

魔法キット

～教室へのタブレット端末導入セット～

カタログ

監修 中邑賢龍
協力 魔法のプロジェクト サポーター
販売 (株)エデュアス
〒105-0021
東京都港区東新橋1-9-2 汐留住友ビル14階
TEL 03-6889-1622
FAX 03-6889-1616

魔法キットについて

本キットは「魔法のプロジェクト」の活動等を通じて、学校でのタブレット等ICT機器導入を開始される際に円滑な利活用がいただけるよう企画・作成されました。

困りのある児童、生徒さんの学びを支援するツールのひとつとして導入のご検討をいただければ幸いです。

魔法キット 249,000円(税抜)

品名		キット (数量)
iPad Air wifi 16GB	台	3
Smart Cove	P	3
iTunes Card (1500円)	枚	3
Apple TV	台	1
HDMI to HDMI Cable (1.8m)	P	1
DVD 特別支援教育でのICT利活用 「魔法プロジェクトの実践」第1巻	P	1
導入マニュアル	S	1
魔法のふでばこ学習支援マニュアル	冊	1
魔法のじゅうたん学習支援マニュアル	冊	1
魔法キットマニュアル (機器操作・設定・活用ガイド)	冊	1
ファーストアプリ	S	1

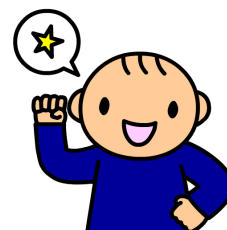
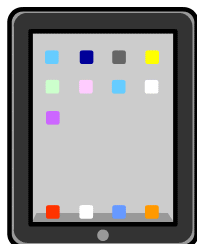
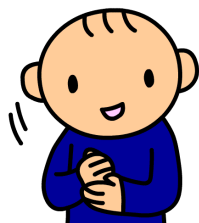

魔法キット 同梱DVD
特別支援教育でのICT利活用
「魔法プロジェクトの実践」第1巻

企画・編集 佐藤 里美

監修 中邑 賢龍

実践事例協力(収録予定事例)

- | | |
|--------------------|--------|
| ①安来市立赤江小学校 | 井上 賞子 |
| ②山口県立山口総合支援学校 | 坂本 恭子 |
| ③香川県立善通寺養護学校 | 近藤 創 |
| ④三重県立特別支援学校北勢きらら学園 | 上嶋 早苗 |
| ⑤東京学芸大学附属特別支援学校 | 安永 啓司 |
| ⑥大分県立宇佐支援学校 | 齋藤 枝里 |
| ⑦大分県立宇佐支援学校 | 高野 嘉裕 |
| ⑧大分県立大分支援学校 | 岡本 崇 |
| ⑨東京都立北特別支援学校 | 中村 早希 |
| ⑩神奈川県立相模原養護学校 | 八木 佳子 |
| ⑪長野県稲荷山養護学校 | 青木 高光 |
| ⑫滋賀県立野洲養護学校 | 岡田 さゆり |
| ⑬うるま市立伊波中学校 | 久貝 元香 |
| ⑭沖縄県立泡瀬特別支援学校 | 山口 飛 |

東大先端研の中邑賢龍教授とソフトバンクグループは、携帯情報端末の活用が障害を持つ子どもたちの生活や学習支援に役立つことを目指し「魔法のプロジェクト」を2009年より実施しています。

プロジェクトでは携帯情報端末を実際に教育現場でご活用いただき、その有効性を検証し、より具体的な活用事例を発表しています。

本DVDでは、魔法のプロジェクトの全国の研究校の中から好事例を厳選してご紹介します。

また、2013年12月ATACで行われた魔法プロジェクトの活動を通して学校現場での先生たちのご指導がどのように変わったのかをテーマとしたパネルディスカッションも併せてご紹介します。

※パソコン再生用データです。DVDプレーヤーではご覧になれません
※本DVDビデオを許可なく、複製または改訂することを禁止します。
また、無断で転載・転送・上演・放送することは、著作権の侵害となり、
法律で処罰されますのでご注意ください。

魔法キット 概要

■導入マニュアル

- ①魔法のふでばこ学習支援マニュアル 全31頁
 - ・魔法活用の10のポイント
 - ・全国の事例から
 - 他

- ②魔法のじゅうたん学習支援マニュアル 全19頁
 - ・携帯情報端末を持って街に飛び出そう
 - ・全国の活用事例
 - 他

- ③魔法キットマニュアル 全36頁
 - ・はじめてのタブレット端末
 - ・タブレット端末の操作と機能
 - ・タブレット端末のアクセシビリティ操作と機能
 - 他

- ④ファーストアプリ
 - ・利活用区分別、有料・無料区分別、アプリ選

■購入特典

魔法キットを購入いただいた特典として、購入いただいた学校様が所属される教育委員会様より「魔法プロジェクトの実践セミナー」をお申込みいただけます。

注)

- ・講演は土日祝、長期休暇での設定を基本とさせていただきます。
- ・講師の旅費・宿泊費のご負担をお願いします。
- ・日程調整はお申込み順となりますので、ご希望に沿えない場合があります事を予めご容赦下さい。
- ・講演のお申込みはご購入から6ヶ月以内とさせていただきます。

(株)エデュアス
〒105-0021
東京都港区東新橋1-9-2
汐留住友ビル14階
電話 03-6889-1622

魔法キット 注文書

【 F A X 03-6889-1616 】

年 月 日

①ご注文

学校名			
住所	〒 -		
電話番号		F A X	
校長名	校印		
担当者氏名		携帯電話番号	
担当者 メールアドレス			

商品名	単価 (税抜)	数量	金額 (税抜)
魔法キット キット	¥249,000		

②お届け先（お届け先が①ご注文情報と異なる場合のみ記入をお願いします）

お届け先 氏名			
届け先住所	〒 -		
届け先電話番号		届け先 F A X	

③お支払い方法（選択下さい）

代金支払い方法	<input type="checkbox"/> 銀行振込（先払い） <input type="checkbox"/> 後払い（学校様限定）
ご要望 お問い合わせ	

⑤ご注意

- (1) 納期、入金口座などは、ご注文受付後にお知らせいたします。
- (2) 振込手数料は恐れ入りますが、お客様のご負担でお願いいたします
- (3) 送料は商品価格に含まれます
- (4) 2014年4月1日以降のご発送の場合には改定後消費税額を適用させていただきます